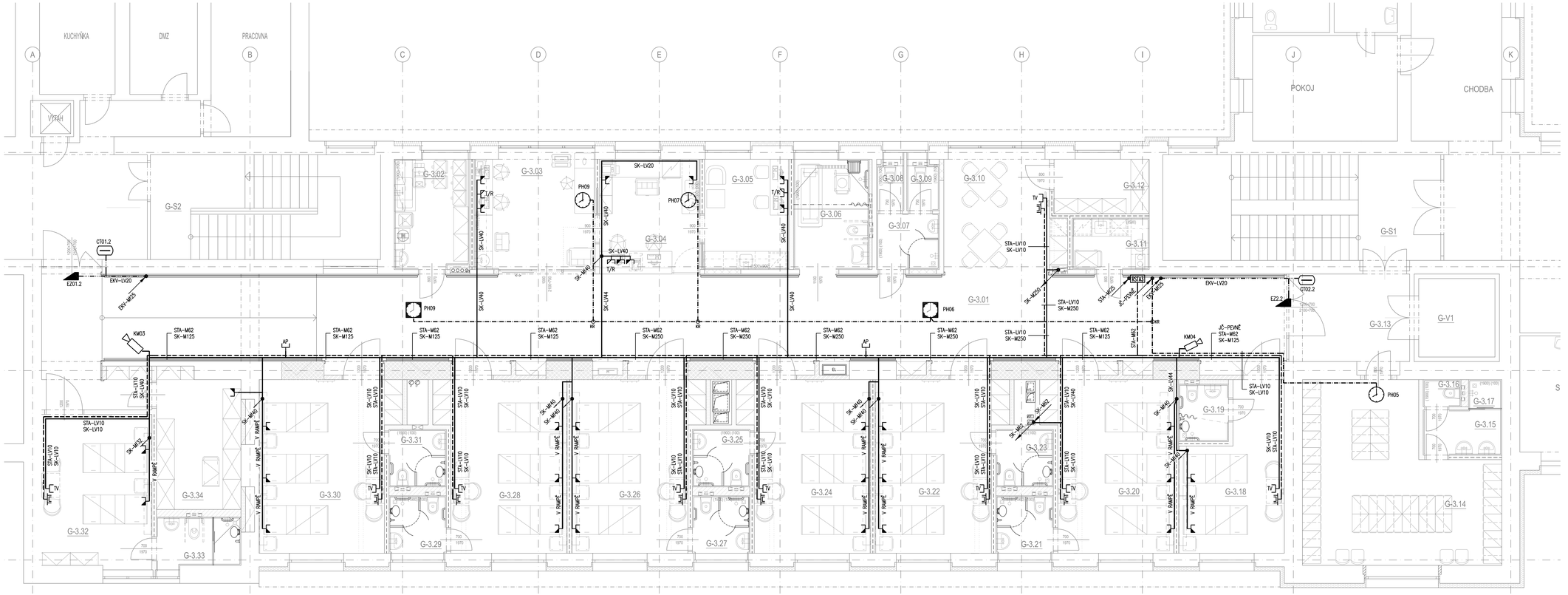

POUŽITÉ ZNAČKY SLABOPROUDU

- ZÁSUVKA DATOVÁ STÍNĚNÁ 1RJ45, CAT6A
- ZÁSUVKA DATOVÁ STÍNĚNÁ 2RJ45, CAT6A
- ZÁSUVKA DATOVÁ STÍNĚNÁ 2RJ45, CAT6A
- KOAXIÁLNÍ ZÁSUVKA STA
- VNITŘNÍ IP KAMERA
- PODRUŽNÉ, NÁSTĚNNÉ HODINY JČ
- PODRUŽNÉ, NÁSTĚNNÉ HODINY JČ OBOUSTRANNÉ
- ZVONKOVÉ TABLO 5-ti TLAČ.
- ČTEČKA EKV
- ŘÍDICÍ JEDNOTKA EKV
- TCP/RS PŘEVODNÍK TCP/RS232
- 230/12 NAPÁJECÍ ZDROJ EKV
- ELEKTRICKÁ OTVÍRAČ STATNDARDNÍ
- ELEKTRO-MECHANICKÝ ZÁMEK

LEGENDA

1) ZPŮSOB ZAPOJENÍ JEDNOTLIVÝCH TECHNOLOGIÍ SLP JE UVEDEN VE VÝKRESE "BLOKOVÁ SCHÉMATA SLP".
2) LEGENDA K POUŽITÝM KABELŮM A K NOSNÉMU MATERIÁLU JEDNOTLIVÝCH TECHNOLOGIÍ SLP JE UVEDENA VE VÝKRESE "BLOKOVÁ SCHÉMATA SLP".
3) LEGENDA K POPISU ZÁSUVEK SK JE UVEDENA VE VÝKRESE "BLOKOVÁ SCHÉMATA SLP".

ZÁKLADNÍ ÚDAJE

ROZVODNÁ SOUSTAVA: 1NPE, 230V, 50Hz, TN-S (ÚSTŘEDNY, ROZVADĚČE)
MALÉ NAPĚTÍ, SELV (STRANA ROZVODŮ SK, EKV, JČ, STA)

OCHRANA PŘED ÚRAZEM EL. PROUDEM DLE ČSN 33 2000-4-41 ed.2:
OCHRANA PŘED NEBEZPEČNÝM DOTYKEM ŽIVÝCH ČÁSTÍ
- OCHRANA IZOLACÍ ŽIVÝCH ČÁSTÍ
- OCHRANA KRYTY NEBO PŘEPÁŽKAMI

OCHRANA PŘI PORUŠE
- AUTOMATICKÉ ODPOJENÍ V PŘÍPADĚ PORUCHY
- OCHRANNÉ UZEMNĚNÍ A OCHRANNÉ POSPOJOVÁNÍ
- OCHRANA MALÝM NAPĚTÍM

PROSTŘEDÍ: DLE ČSN 33 2000-5-51, VIZ. PROTOKOL O URČENÍ VNĚJŠÍCH VLIVŮ

±0,000 = 396,07 m n.m. (ÚROVEŇ PODLAHY 1.NP BUDOVY G)

Generální projektant: Tomický & Maršálek www.a-tomic.cz A·TOMIC	Hlavní inženýr projektu: ING. PETR TOMICKÝ číslo autorizace 1004721 obor autorizace IP00	Investor: NEMOCNICE PÍSEK Nemocnice Písek, a.s. Karla Čapka 589 397 01 Písek
Název stavby: **NEMOCNICE PÍSEK, a.s. STAVEBNÍ ÚPRAVY LŮŽKOVÝCH JEDNOTEK INTERNY V BUDOVĚ G**		Zakázkové číslo: DPS 13-2023 Paré: Datum: 04-2024 Stupeň: PROVÁDĚNÍ STAVBY
Zpracovatel: R.M.Elektro - Ing. Miroslav Rek Křenová 60, 602 00 Brno Tel.: +420 541 220 788 E-mail: projekce@rmelektro.cz	Oddíl: **SLP**	Autorizace: Digitálně podepsal Ing. Miroslav Rek Datum: 2024.09.16 19:13:17 +02'00'
Odpovědný projektant: ING. MIROSLAV REK	Vypracoval: ING. MIROSLAV REK	Kontrolovat: ING. MIROSLAV REK
Objekt: SO 01 - BUDOVA G		
Název přílohy: PŮDORYS 3.NP		Označení přílohy: **D.1.01.4d-205** Formát: 12x44 Měřítko: 1:50